RZUT PARTERU

skala 1:50

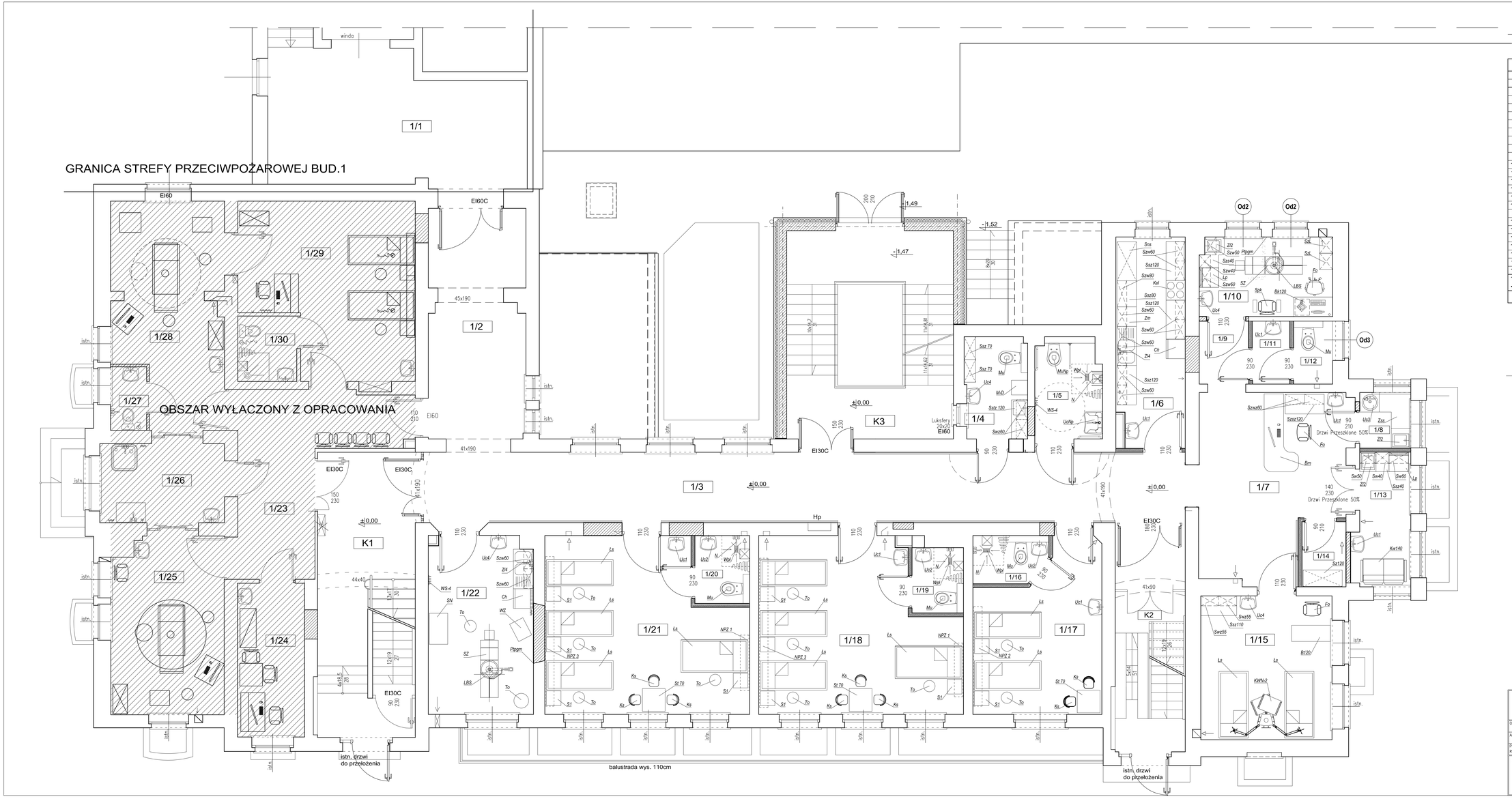

BILANS POWIERZCHNI

nr	pomieszczenie	posadzka	[m²]
1/1	hol+korytarz	posadzka istn.	31,47
1/2	hol+korytarz	posadzka istn.	20,64
K1	klatka schodowa		22,60
1/3	korytarz	wykładzina PCV	50,50
K3	klatka schodowa	gres	27,93
1/4	brudownik	wykładzina PCV	5,96
1/5	łazienka dla pacjentów	terakota	6,25
1/6	kuchenka oddziałowa	terakota	
1/7	punkt pielęgniarski	wykładzina PCV	23,97
1/8	punkt przygotowań pielęgn.	wykładzina PCV	2,68
1/9	przedsionek	wykładzina PCV	2,94
1/10	gab.diagnostyczno-zabiegowy	wykładzina PCV	9,93
1/11	przedsionek	terakota	2,23
1/12	wc personelu	terakota	2,32
1/13	pokój personelu	wykładzina PCV	6,50
1/14	mag. materiałów czystych	wykładzina PCV	2,70
1/15	pokój wzmożonego dozoru	wykładzina PCV	17,81
K2	klatka schodowa		10,94
1/16	łazienka	terakota	3,12
1/17	pokój 2-łóżkowy	wykładzina PCV	18,27
1/18	pokój 4-łóżkowy	wykładzina PCV	30,72
1/19	łazienka	terakota	3,17
1/20	łazienka	terakota	3,50
1/21	pokój 4-łóżkowy	wykładzina PCV	30,64
1/22	pok.diagnostyczno-zabiegowy	wykładzina PCV	17,48
1/23	pomieszczenia nie objęte		
+1/30	opracowaniem		
POWIERZCHNA NETTO PARTERU			**336,39**

OZNACZENIE MURÓW

- ISTNIEJĄCE
- ZAMUROWANIA I PROJEKTOWANE
- ŚCIANKI DZIAŁOWE LEKKIE G-K

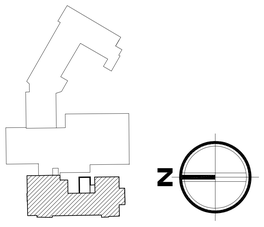

bpbw
Projektujemy od 1967 roku.
BIURO PROJEKTÓW "BPBW" Sp. z o.o.
10-448 OLSZTYN, UL.GŁOWACKIEGO 28

PRAWA AUTORSKIE ZASTRZEŻONE

OBIEKT: SZPITAL POWIATOWY W NOWYM MIEŚCIE LUBAWSKIM			SKALA: 1:50
ADRES: Nowe Miasto Lubawskie ul. Mickiewicza dz.nr 81/18 obr.9			BRANŻA: TECHNOLOGIA
PRZEDMIOT RYSUNKU: RZUT PARTERU			DATA: 06.2017r
PROJEKTOWAŁ: mgr inż. arch. Joanna Zarucka Specjalność: architektoniczna-bez ograniczeń	UPRAWNIENIA 464/POOKK/2011	PODPIS	NR. ZLECENIA: P/3882/S
			NR. RYSUNKU: T-2